

## RELATÓRIO DE ACOMPANHAMENTO

28 de setembro de 2020

NOME DA INICIATIVA: Associação  
Capão Cidadão

NOME PROJETO:	Capão Cidadão	LOCAL:	Favela do Pantanal – Capão Redondo
ÁREA DE ATUAÇÃO:	Educação e Assistencial	PÚBLICO ATENDIDO:	crianças entre 04 a 14 anos
DURAÇÃO:	agosto 2020 a agosto 2021		

### PARTE DESCRITIVA

#### 1. O QUE ACONTECEU NESSE PERÍODO:

No início de agosto foi feita as rematrículas dos alunos por meio de formulário digital sendo feito também o levantamento dos atendidos que estão recebendo atividades da escola no período, quais as dificuldades encontradas e quais as necessidades que as famílias estão tendo neste período de pandemia.

Também foi realizada a entrega de atividades e materiais escolares para que eles continuem aprendendo e desenvolvendo suas habilidades. Outra frente abordada foi o atendimento psicológico com atividades específicas desenvolvidas pela psicóloga e o atendimento assistencial com entrega de cestas básicas, frutas legumes, kits de higiene entre outros produtos.

#### 2. QUAIS FORAM AS PRINCIPAIS CONQUISTAS:

Neste período pode-se dizer que a principal conquista foi a busca ativa feita com as crianças matriculadas no início deste ano fazendo com que os responsáveis se tornem parte do processo do projeto realizando juntamente com os atendidos as atividades propostas.

Outra conquista foi o fortalecimento de vínculos com apoiadores do projeto e novas parcerias feitas neste período conseguindo desta maneira manter as atividades desenvolvidas e ampliar o atendimento assistencial para um número maior de moradores do entorno.

#### 3. QUAIS FORAM OS PRINCIPAIS DESAFIOS:

Neste último bimestre o principal desafio foi buscar novas ferramentas para o atendimento de forma remota, porém sem perder a qualidade e os laços com os atendidos, outra questão foi e está sendo a divulgação das ações realizadas para os apoiadores e sociedade.

#### 4. HISTÓRIA DO MÊS (não esqueça da foto):

O Jonathan Gabriel dos Santos Agostinho, tem 9 anos, é aluno da Capão Cidadão, mora próximo da associação com a avó e o pai, o pai está desempregado há algum tempo a avó é aposentada, enfrentam algumas dificuldades, menciona nas atividades que gosta de estudar. Através das atividades remotas que estamos realizando, foi possível perceber que ele teve dificuldade para concluir todas, mas fez as que sabia. Nota-se que ele tem mais dificuldade em português do que matemática, a avó não tem estudos para auxiliar ele durante as atividades, dificultando sua aprendizagem. O auxílio também é importante para ajudar na compreensão das lições, e com isso vemos que ele tem interesse em sempre aprender mais, busca as lições quando é solicitado, esperamos que assim ele obtenha melhoras e possa também melhorar sua autoestima.



5. CONTE-NOS SOBRE AS OPORTUNIDADES DO EDITAL (MENTOR ME, ESPIRAL DO CONHECIMENTO, ETC), DE QUAIS VOCÊ PARTICIPOU? COMO FOI?

Com as mentorias e encontros realizados pelo edital tivemos um grande aprendizado principalmente a mentoria para o desenvolvimento do projeto que me auxiliou a tirar dúvidas e ter uma visão mais clara de como montar um projeto de forma mais eficaz e que de fato faria sentido para a população atendida.

6. PRÓXIMOS PASSOS

Neste próximo bimestre será realizado atendimentos presenciais individuais para auxiliar o desenvolvimento específico de cada criança, também será elaborado pequenos vídeos para envio no grupo para continuar com os vínculos de afeto.

Outra atividade a ser desenvolvida é a elaboração do projeto “de onde eu vim” buscando entender melhor as famílias e resgatando as memórias da comunidade.

## PARTE DE LINKS E FOTOS

### 7. MAPA DAS PARCERIAS (DENTRO E FORA DO EDITAL – COLAR A FOTO DO DESENHO ATUALIZADA)

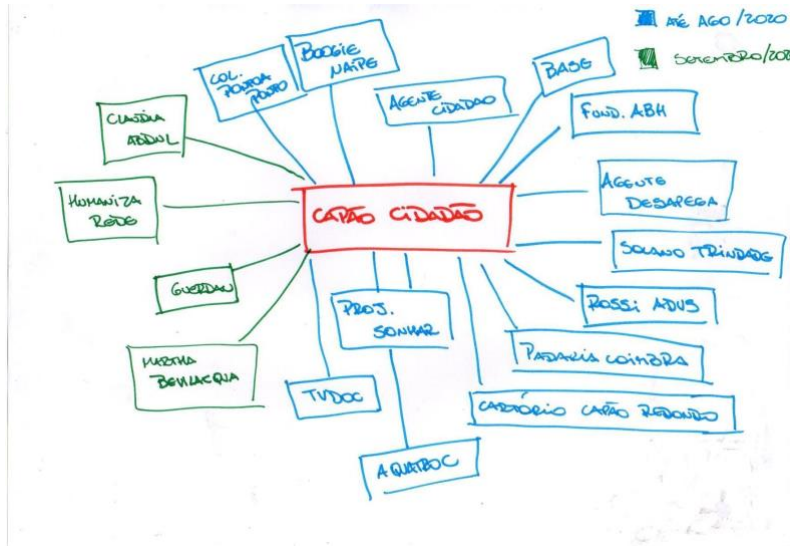

### 8. QUAIS INFORMAÇÕES VOCÊ TEM PARA COMPARTILHAR COM O GRUPO PARA ALIMENTAR O BANCO DE BOAS PRÁTICAS?

Pode ser compartilhado o olhar individualizado dos atendidos para que dessa maneira seja feito um atendimento mais humanizado, porém com todas as normas de segurança que esta época necessita.

### 9. FOTOS DAS ATIVIDADES REALIZADAS (mínimo de 4 com legenda):



Entrega de cestas básicas em conjunto com o Coletivo Ponto a Ponto



Entrega de legumes e verduras em conjunto com Coletivo Ponto a Ponto



Entrega de atividades para os alunos

10. LINKS DOS POSTS NAS MÍDIAS SOCIAIS

Facebook: <https://www.facebook.com/capaocidadao/photos/pcb.3211824845602717/3211816822270186/>

Instagram: <https://www.instagram.com/p/CDwxQGTHyLN/>

Instagram: <https://www.instagram.com/p/CDCaak4nB7P/>

## PARTE DE INDICADORES

### 11. ACOMPANHAMENTO DE INDICADORES

OBJETIVO	META	INDICADORES						
		DO	AGO/SET	OUT/NOV	DEZ/JAN	FEV/MAR	ABR/MAI	JUN/JUL
Melhorar o rendimento escolar dos beneficiários	melhora de 20% nas notas dos atendidos	Média dos alunos inicialmente nota 5	por questão da pandemia as notas não estão sendo disponibilizadas					
Aumentar nível de integração melhorando o comportamento e interação social	diminuição de 30% das ocorrências de conflitos nas escolas e oficinas	Em pesquisa realizada com os responsáveis foi verificada em média de 60% dos beneficiários envolvidos em conflitos com irmãos e colegas	por questão da pandemia os atendidos não estão participando das atividades					
Melhorar a participação dos alunos nas atividades e aumentar a qualidade dos trabalhos escolares	aumento do nível de concentração dos beneficiários em 25%	Em pesquisa realizada com responsáveis foi verificada em 90% dos casos problemas de concentração das crianças com o desenvolvimento das atividades	melhora da concentração nas atividades enviadas em torno de 10%					

Proporcionar um melhor atendimento e aprendizado das matérias escolares, buscando melhoria no rendimento	atendimento de 100 alunos com aulas de reforço em exatas, humanas e leitura	N/A	Atendimento de 89 alunos					
Iniciar o atendimento psicológico das crianças e mães buscando o equilíbrio emocional dos atendidos	atendimento de 100 alunos com atividades conjuntas ao reforço e atendimento específico de 10 pessoas, buscando a melhora de 10% de suas interações sociais	N/A	Atendimento de 89 beneficiários					
Ampliar o apoio da comunidade e de financiadores para o desenvolvimento dos projetos, seja este apoio material, humano ou financeiro	Aumentar 10% o valor de contrapartidas para o projeto	R\$ 63.400,00	aumentando 1% do apoio					
Reestruturar as redes sociais da instituição melhorando a qualidade e relevância das informações	aumentar a visibilidade em 15%	Instagram 524 Facebook 2.293	Insta: 35 novos seguidores Face: 384 novos seguidores					
Criar uma rede colaborativa efetiva para o fortalecimento da região na qual atuamos	Ampliação de 10% das parcerias	13 parceiros até agosto de 2020	04 novos parceiros					

**\*ENVIAR POR E-MAIL OS MEIOS DE VERIFICAÇÃO (LISTA DE PRESENÇA, FOTOS, ETC.)**

## PARTE FINANCEIRA

### 12. RELATÓRIO FINANCEIRO

CATEGORIA	DESCRIÇÃO	VALOR EDITAL	GASTO AGO/SET	GASTO OUT/NOV	GASTO DEZ/JAN	GASTO FEV/MAR	GASTO ABR/MAI	GASTO JUN/JUL	SALDO (R\$)
Recursos Humanos	Coordenação	R\$ 4.500,00	R\$ 750,00						R\$ 3.750,00
	Direção	R\$ 3.500,00	R\$ 750,00						R\$ 2.750,00
	Psicóloga	R\$ 2.500,00	R\$ 1.200,00						R\$ 1.300,00
	Assistente Educacional	R\$ 5.500,00	R\$ 2.000,00						R\$ 3.500,00
Materiais									
Equipamentos									
Transporte & Alimentação									
Custos Estruturais									
Comunicação									
Outros									
Impostos & Taxas									
	<b>TOTAL</b>	<b>R\$ 16.000,00</b>	<b>R\$ 4.700,00</b>	<b>R\$</b>	<b>R\$</b>	<b>R\$</b>	<b>R\$</b>	<b>R\$</b>	<b>R\$ 11.300,00</b>