

RELATÓRIO DE ACOMPANHAMENTO

Outubro e Novembro/2020

NOME DA INICIATIVA:	Associação Capão Cidadão		
NOME PROJETO:	Capão Cidadão	LOCAL:	Favela do Pantanal – Capão Redondo
ÁREA DE ATUAÇÃO:	Educação e Assistencial	PÚBLICO ATENDIDO:	crianças entre 04 a 14 anos
DURAÇÃO:	agosto 2020 a agosto 2021		

PARTE DESCRITIVA

1. O QUE ACONTECEU NESSE PERÍODO:

Neste período foi mantida a entrega de atividades de reforço escolar, com exercícios de português e matemática além de trazer o assunto de cyberbullying, o ECA e o COVID-19 para os alunos, e no mês de outubro em parceria com Claudia Abdul foram entregues livros de literatura para todos os alunos, e junto com o SESC Campo Limpo também houve entrega de kits para que os atendidos montassem raquetes para além de brincarem exercitarem sua coordenação motora fina.

2. QUAIS FORAM AS PRINCIPAIS CONQUISTAS:

A principal conquista foi a adesão dos responsáveis para a realização das atividades de reforço propostas, com o envio de fotos das atividades realizadas, o contato telefônico para auxílio de dúvidas fortalecendo assim os vínculos da associação com a comunidade assistida. Outra questão foi a manutenção das entregas de cestas junto com o projeto Feito Formiguinhas, e legumes, frutas e verduras diversas para a comunidade em parceria com o Sesc Campo Limpo, auxiliando as famílias a terem uma melhor segurança alimentar.

3. QUAIS FORAM OS PRINCIPAIS DESAFIOS:

Os principais desafios deste bimestre foram a continuidade do atendimento, a busca ativa das crianças que não vieram retirar suas atividades, com ligações para os responsáveis, visitas domiciliares buscando uma melhor compreensão das dificuldades apresentadas por eles.

Também foi observada a complexidade da manutenção dos apoios recebidos, pois alguns dos parceiros e patrocinadores estão passando também por dificuldades financeiras.

4. HISTÓRIA DO MÊS (não esqueça da foto):

Este mês conversamos com a Érika Vieira de Araújo, mãe dos alunos Nicolle, Carlos Eduardo e Maria Eduarda para saber a sua opinião sobre o trabalho desenvolvido pela associação e ela nos forneceu este depoimento: “Gostaria de agradecer pelo cuidado, carinho e amor que vocês tem com todas as crianças e famílias do projeto! Sempre atenciosas, amorosas, prontas para responder e resolver as questões. Durante esse ano de pandemia que foi tão difícil disponibilizaram refeições para os mais necessitados, cestas para as famílias, materiais de artes para as nossas crianças passarem melhor o tempo, e o mais importante ATENÇÃO sempre!!!

Que Deus abençoe sempre o Projeto com muitas vitórias e conquistas e que consigam ajudar muitas e muitas famílias que assim como a minha foi ajudada quando mais precisamos!

As meninas amam fazer ballet, reforço escolar e hip-hop, que fazem muita diferença no crescimento delas, tornaram-se meninas focadas e responsáveis, melhoraram na alimentação pois conheceram a alimentação saudável do curso onde diversas vezes ofereceram comidas saudáveis e deliciosas!

Deixo aqui meu carinho e gratidão pelo Capão Cidadão!!!”



Maria Eduarda - Carlos Eduardo - Nicolle

5. CONTE-NOS SOBRE AS OPORTUNIDADES DO EDITAL (MENTOR ME, ESPIRAL DO CONHECIMENTO, ETC), DE QUAIS VOCÊ PARTICIPOU? COMO FOI?

Participei do Espiral do Conhecimento - Captação de Recursos que foi de extrema importância para busca de cursos relacionados, entender melhor como funciona e como devemos focar as energias de maneira positiva, além de conhecer melhor pessoas que atuam nesta área ampliando assim nossos horizontes.

Também participei do Mentor Me que está me auxiliando em buscar novos temas de estudo e novas maneiras de enfrentar alguns desafios encontrados dentro da Associação.

6. PRÓXIMOS PASSOS

Neste próximo bimestre será dada a continuidade das atividades remotas, os atendimentos on-line e a elaboração dos vídeos para o Papai Noel, vídeos estes que serão encaminhados para os padrinhos para que as crianças mesmo durante este período de pandemia recebam seus presentes e continuem sonhando.

Outro passo importante para este próximo semestre será buscar estreitar o laço de parceria com a Instituição Bem Querer Mulher para que as mulheres de nossa comunidade sejam beneficiadas com atendimentos psicológicos e jurídicos.

PARTE DE LINKS E FOTOS

7. MAPA DAS PARCERIAS

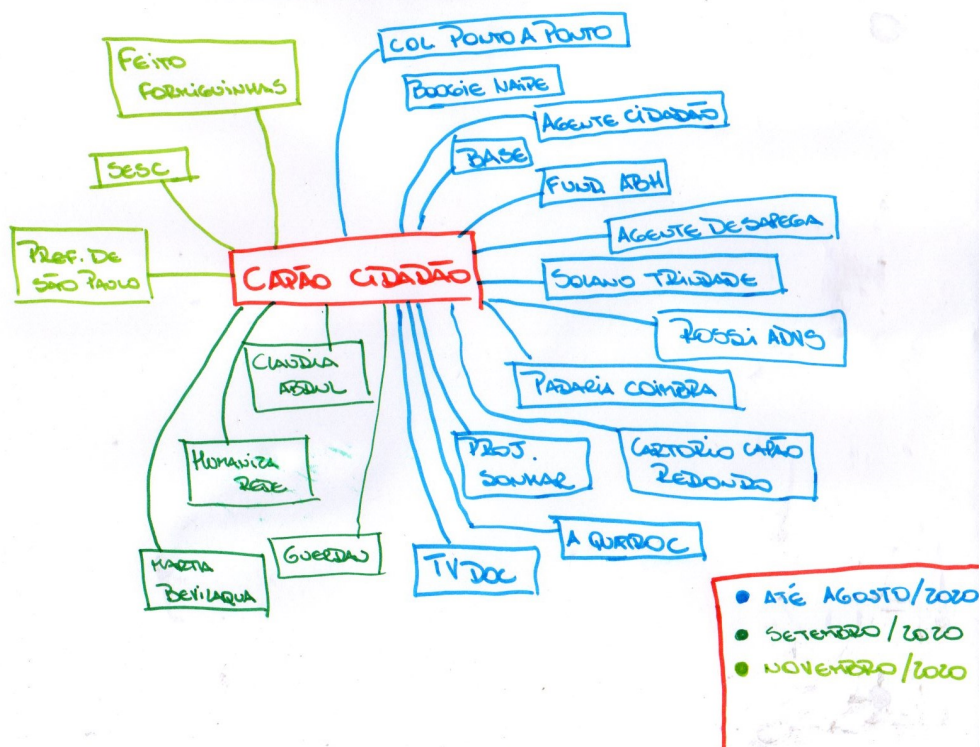

8. QUAIS INFORMAÇÕES VOCÊ TEM PARA COMPARTILHAR COM O GRUPO PARA ALIMENTAR O BANCO DE BOAS PRÁTICAS?

- Sesc Campo Limpo para que conseguíssemos a doação de alimentos
- Sr Edmar retirada das cestas básicas
- Projeto Feito Formiguinha, doação de cestas básicas
- Contamac Consultoria Contábil - formulação da nova diretoria

9. FOTOS DAS ATIVIDADES REALIZADAS:



Alunas Yasmyn Fagundes e Aysha Almeida retirando suas atividades



Responsáveis retirando cestas básicas

PARTE DE INDICADORES

10. ACOMPANHAMENTO DE INDICADORES

OBJETIVO	META	INDICADORES						
		DO	AGO/SET	OUT/NOV	DEZ/JAN	FEV/MAR	ABR/MAI	JUN/JUL
Melhorar o rendimento escolar dos beneficiários	melhora de 20% nas notas dos atendidos	Média dos alunos inicialmente nota 5	por questão da pandemia as notas não estão sendo disponibilizadas					
Aumentar nível de integração melhorando o comportamento e interação social	diminuição de 30% das ocorrências de conflitos nas escolas e oficinas	Em pesquisa realizada com os responsáveis foi verificada que em média 60% dos beneficiários estão envolvidos conflitos com irmãos e colegas	por questão da pandemia os atendidos não estão participando das atividades					
Melhorar a participação dos alunos nas atividades e aumentar a qualidade dos trabalhos escolares	aumento do nível de concentração dos beneficiários em 25%	Em pesquisa realizada com responsáveis foi verificada em 90% dos casos problemas de concentração das crianças com o desenvolvimento das atividades	realizado com os responsáveis, sendo observado a melhora da concentração nas atividades enviadas em torno de 10%	aplicado questionário com responsáveis e foi observado uma piora em questão de concentração em torno de 40% dos atendidos.				

Proporcionar um melhor atendimento e aprendizado das matérias escolares, buscando melhoria no rendimento	atendimento de 100 alunos com aulas de reforço em exatas, humanas e leitura	N/A	feita a matrícula para 89 alunos e entrega de cadernos de atividades e materiais escolares. Atendimento de 89 crianças.	Manutenção das entregas de atividades quinzenais, foi observada que o aumento da participação. Atendimento de 92 crianças no período.				
Iniciar o atendimento psicológico das crianças e mães buscando o equilíbrio emocional dos atendidos	atendimento de 100 alunos com atividades conjuntas ao reforço	N/A	Atendimento de 89 beneficiários	Atendimento de 92 crianças no período.				
	atendimento específico de 10 pessoas, buscando a melhora de 10% de suas interações sociais	N/A	Atendimento realizado de 01 responsável	Atendimento realizado de 02 responsáveis e 01 criança				
Ampliar o apoio da comunidade e de financiadores para o desenvolvimento dos projetos, seja este apoio material, humano ou financeiro	Aumentar 10% o valor de contrapartidas para o projeto	R\$ 63.400,00	Neste bimestre ampliamos o apoio financeiro para a manutenção da pedagoga durante 6 meses, aumentando 1% do apoio, no valor de R\$ 900,00 mensais	Neste bimestre não houve ampliação de apoio financeiro.				

Reestruturar as redes sociais da instituição melhorando a qualidade e relevância das informações	aumentar a visibilidade em 15%	Instagram 524 seguidores Facebook 2.293 seguidores	Instagram 559 seguidores e facebook 2.667	Instagram 579 seguidores e facebook 2.705				
Criar uma rede colaborativa efetiva para o fortalecimento da região na qual atuamos	Ampliação de 10% das parcerias na região e realização de atividades bimestrais com estes parceiros	13 parceiros até agosto de 2020	04 novos parceiros	04 novos parceiros				

*ENVIAR POR E-MAIL OS MEIOS DE VERIFICAÇÃO (LISTA DE PRESENÇA, FOTOS, ETC.)

PARTE FINANCEIRA

11. RELATÓRIO FINANCEIRO

CATEGORIA	DESCRIÇÃO	VALOR EDITAL	GASTO AGO/SET	GASTO OUT/NOV	GASTO DEZ/JAN	GASTO FEV/MAR	GASTO ABR/MAI	GASTO JUN/JUL	SALDO (R\$)
Recursos Humanos	Coordenação	R\$ 4.500,00	R\$ 750,00	R\$ 750,00					R\$ 3.000,00
	Direção	R\$ 3.500,00	R\$ 750,00	R\$ 750,00					R\$ 2.000,00
	Psicóloga	R\$ 2.500,00	R\$ 1200,00	R\$ 1200,00					R\$ 100,00
	Assistente Educacional	R\$ 5.500,00	R\$ 2000,00	R\$ 2000,00					R\$ 1.500,00
Materiais									
Equipamentos									
Transporte & Alimentação									
Custos Estruturais									
Comunicação									
Outros									
Impostos & Taxas									
	TOTAL	R\$ 16.000,00	R\$ 4.700,00	R\$ 4.700,00	R\$	R\$	R\$	R\$	R\$ 6.600,00