

RELATÓRIO DE ACOMPANHAMENTO

ABRIL/MAIO 2021

NOME DA INICIATIVA:	Associação Capão Cidadão
----------------------------	--------------------------

NOME PROJETO:	Capão Cidadão	LOCAL:	Favela do Pantanal – Capão Redondo
ÁREA DE ATUAÇÃO:	Educação e Assistencial	PÚBLICO ATENDIDO:	crianças entre 04 a 14 anos
DURAÇÃO:	12 MESES		

PARTE DESCRITIVA

1. O QUE ACONTECEU NESSE PERÍODO

Com o aumento dos casos de Covid-19 em nossa comunidade não foi possível o retorno presencial de nossos alunos, com isso mantivemos as atividades por meio de entrega de lições semanais, empréstimos de livros e envio de atividades via grupo de WhatsApp.

Neste bimestre as atividades com as crianças foram baseadas no olhar para si, trabalhamos com texto e vídeos voltados para autoestima pois com conversa com as mães e responsáveis e com a percepção da psicóloga, muitas crianças estavam se sentindo tristes e com pouco autocuidado.

Também mantivemos a entrega de cestas básicas, kits de higiene e voltamos a entregar marmitas para as famílias da comunidade.

2. QUAIS FORAM AS PRINCIPAIS CONQUISTAS

Neste período conseguimos manter o engajamento das mães sendo possível assim manter o atendimento remoto das crianças, além de por meio de conversas e questionários estamos em construindo em conjunto um projeto com atividades que façam mais sentido para as crianças e famílias atendidas.

Como conquista também pode ser listado a ampliação de doação de cestas que no bimestre passado foi 240 cestas e nos meses de abril e maio subiu para 400 cestas, conseguindo assim atender mais famílias da região.

Também conseguimos a parceria com alunos do SENAC que estão em processo de desenvolvimento do site da Associação, o que irá nos ajudar a conseguir passar de uma maneira mais direta maiores informações e divulgar melhor nosso projeto.

Outra conquista alcançada foi a parceria com a Fundação Dom Cabral que ofereceu 02 vagas para o curso Basis que tem como objetivo oferecer melhor qualificação para os gestores da associação.

3. QUAIS FORAM OS PRINCIPAIS DESAFIOS

Neste bimestre era esperada a doação da campanha da John John, porém houve um problema na produção das camisetas que seriam revertidas para a entidade e com isso a doação foi prorrogada para dezembro de 2021. Com isso tivemos que postergar a pequena reforma que seria feita na sala de oficina e banheiro para melhor atendimento.

Outro desafio encontrado foi a realização do Censo da comunidade que pelo aumento da pandemia e por questão de segurança foi adiado para evitar a exposição das colaboradoras e voluntárias para este projeto.

4. HISTÓRIA DO MÊS



Aghata Khetley

Este bimestre pedimos para a Beth, mãe da nossa pequena Aghata que faz parte do projeto há 5 anos, nos falar qual a importância das aulas de reforço e das ações de entrega de cestas e alimentos para as famílias atendidas em conversa ela nos fala que: “Bom as aulas de reforço sempre foram muito boas pra nós mães e nossos filhos, ajuda muito nossas crianças com dificuldade porque muitas das vezes nós mães não temos muito tempo quando trabalhamos chegamos em casa tarde para cuidar da comida casa filhos e isso a ong nos ajuda muito, também agradeço muito a cesta que a ong entrega e o que também conta é que nossos filhos se sente muito amados pelas tias da ong que, mesmo longe, estão sempre procurando saber como eles estão”.

5. CONTE-NOS SOBRE AS OPORTUNIDADES DO EDITAL (MENTOR ME, ESPIRAL DO CONHECIMENTO, ETC), DE QUAIS VOCÊ PARTICIPOU? COMO FOI?

Este bimestre não participamos ao vivo do espiral do conhecimento, porém assistimos depois sobre outras formas de captação que para nós é um assunto muito importante, e com este espiral estamos tentando ver como desenvolver o que aprendemos aqui para nossa associação.

6. PRÓXIMOS PASSOS

Neste próximo bimestre será realizado o censo da comunidade para levantar melhor os dados da população qual a associação trabalha para desenvolver em parceria com os moradores atividades mais significativas para os atendidos.

Também está sendo desenvolvida uma futura parceria com a AISEC para receber na associação voluntários intercambistas do projeto Giramundo. Outro passo necessário é a busca de futuros financiadores para o projeto.

PARTE DE LINKS E FOTOS

7. MAPA DAS PARCERIAS

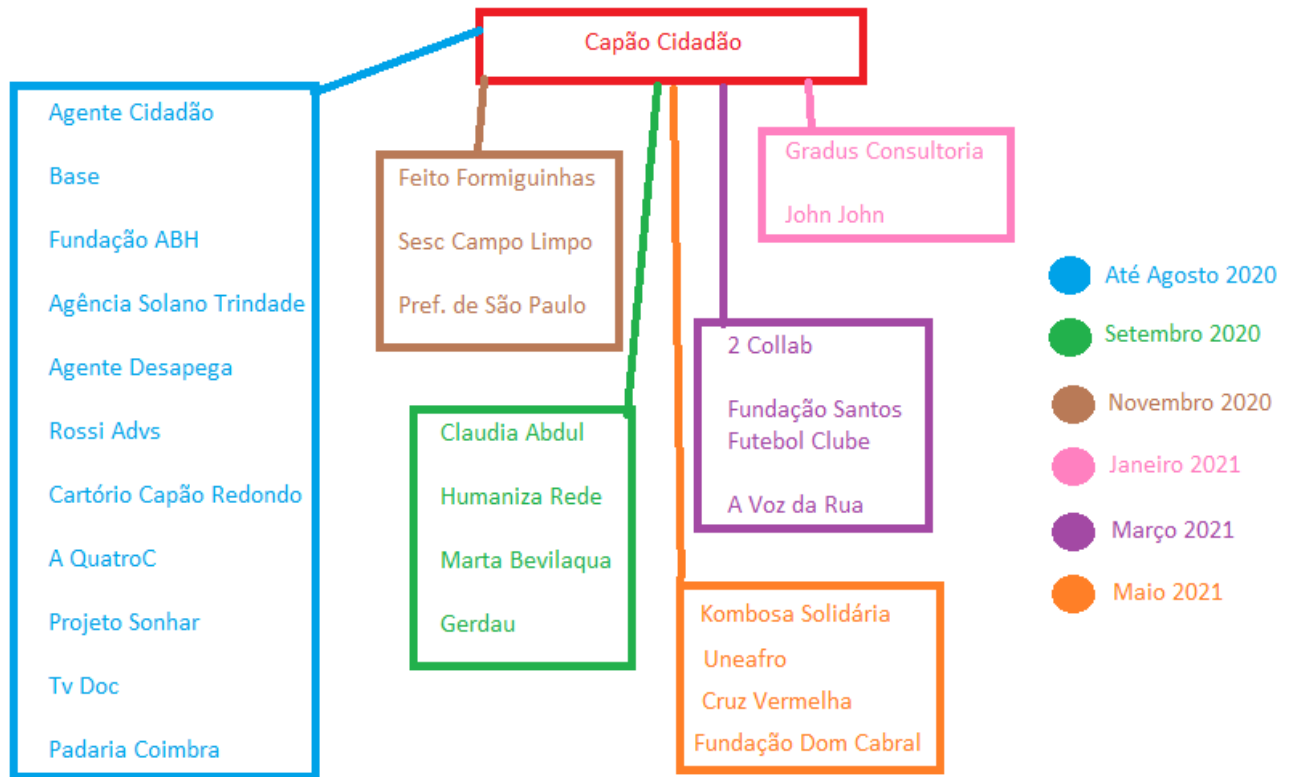

8. QUAIS INFORMAÇÕES VOCÊ TEM PARA COMPARTILHAR COM O GRUPO PARA ALIMENTAR O BANCO DE BOAS PRÁTICAS?

OUTROS	montador móveis	de	Emerson		97595-2923
OUTROS	psicóloga		Susana Bomfim	https://l.wl.co/l?u=https%3A%2F%2Fwww.instagram.com%2Fpsicomente_susana%2F	91124-2214
OUTROS	motoboy		Bruno		952276513
AULAS	professora reforço	de	Aline		98620-0404

9. FOTOS DAS ATIVIDADES REALIZADAS



Entrega de Cestas UNEAFRO



Entrega de Marmitas



Entrega de cestas Solano



Entrega de cestas Kombosa

PARTE DE INDICADORES

10. ACOMPANHAMENTO DE INDICADORES

OBJETIVO	META	INDICADORES						
		DO	AGO/SET	OUT/NOV	DEZ/JAN	FEV/MAR	ABR/MAI	JUN/JUL
Melhorar o rendimento escolar dos beneficiários	melhora de 20% nas notas dos atendidos	Devido a pandemia as notas não estão sendo disponibilizadas	Devido a pandemia as notas não estão sendo disponibilizadas					
Aumentar nível de integração melhorando o comportamento e interação social	diminuição de 30% das ocorrências de conflitos nas escolas e oficinas	por questão da pandemia os atendidos não estão participando das atividades	Devido a pandemia os atendidos não estão participando das atividades					
Melhorar a participação dos alunos nas atividades e aumentar a qualidade dos trabalhos escolares	aumento do nível de concentração dos beneficiários em 25%	N/A	acompanhamento realizado com os responsáveis, sendo observado a melhora da concentração nas atividades enviadas em torno de 10%	acompanhamento realizado com os responsáveis, sendo observado a piora em questão de concentração nas atividades em 40% dos atendidos	acompanhamento realizado com os responsáveis, sendo observado a manutenção da concentração dos atendidos			

Proporcionar um melhor atendimento e aprendizado das matérias escolares, buscando melhoria no rendimento	atendimento de 100 alunos com aulas de reforço em exatas, humanas e leitura	N/A	75 alunos	80 alunos	80 alunos	78 alunos	80 alunos	
Iniciar o atendimento psicológico das crianças e mães buscando o equilíbrio emocional dos atendidos	atendimento de 100 alunos com atividades conjuntas ao reforço	N/A	75 alunos	62 alunos	80 alunos	78 alunos	80 alunos	
	atendimento específico de 10 pessoas, buscando a melhora de 10% de suas interações sociais	Conversa e escuta individualizada para mapeamento das dificuldades enfrentadas semanalmente	atendimento realizado com 01 responsável que observou um melhor enfrentamento da situação vivida	3 atendimentos (02 adultos e 01 criança) Observou-se que o isolamento social tem causado depressão e alteração de humor assim como uma melhor adaptabilidade à situação	5 atendimentos Houve melhora no quadro de depressão da criança que melhorou suas interações, passou a brincar mais com seus primos	Foi mantido o atendimento do bimestre anterior, mantendo a evolução do quadro		
Ampliar o apoio da comunidade e de financiadores para o desenvolvimento dos projetos, seja este apoio material, humano ou financeiro	Aumentar 10% o valor de contrapartidas para o projeto	R\$ 63.400,00	R\$ 5.400,00 (manutenção da pedagoga durante 6 meses)	R\$ 0,00	Parceria com John John para doação de 10% da venda das camisetas de uma campanha serão doadas	R\$ 900,00 (pedagoga) Doação de livros lúdicos da Olgvy	Voluntaria do SENAI para desenvolvimento do site. Valor de R\$ 650,00	

Reestruturar as redes sociais da instituição melhorando a qualidade e relevância das informações	aumentar os seguidores em 15%	Instagram 524 Facebook 2.293	Instagram 188 Facebook 2.300	Instagram 579 Facebook 2.310	Instagram 600 Facebook 2.361	Instagram 642 Facebook 2.374	Instagram 689 Facebook 2.368	
Criar uma rede colaborativa efetiva para o fortalecimento da região na qual atuamos	Ampliação de 10% das parcerias na região e realização de atividades bimestrais com estes parceiros	13 parceiros até agosto de 2020	04 novos parceiros	03 novos parceiros	02 novos parceiros	Não houve ampliação neste período	04 novos parceiros	

*ENVIAR POR E-MAIL OS MEIOS DE VERIFICAÇÃO (LISTA DE PRESENÇA, FOTOS, ETC.)

PARTE FINANCEIRA

11. RELATÓRIO FINANCEIRO

CATEGORIA	DESCRIÇÃO	VALOR EDITAL	GASTO AGO/SET	GASTO OUT/NOV	GASTO DEZ/JAN	GASTO FEV/MAR	GASTO ABR/MAI	GASTO JUN/JUL	SALDO (R\$)
Recursos Humanos	Coordenação	R\$ 4.500,00	R\$ 750,00	R\$ 750,00	R\$ 750,00	R\$ 750,00	R\$ 750,00		R\$ 750,00
	Direção	R\$ 3.500,00	R\$ 750,00	R\$ 750,00	R\$ 750,00	R\$ 750,00	R\$ 500,00		R\$ 0,00
	Psicóloga	R\$ 2.500,00	R\$ 1200,00	R\$ 1200,00	R\$ 100,00				R\$ 0,00
	Assistente Educacional	R\$ 5.500,00	R\$ 2000,00	R\$ 2000,00	R\$ 1500,00				R\$ 0,00
Materiais									
Equipamentos									
Transporte & Alimentação									
Custos Estruturais									
Comunicação									
Outros									
Impostos & Taxas									
	TOTAL	R\$ 16.000,00	R\$ 4.700,00	R\$ 4.700,00	R\$ 3.100,00	R\$ 1.500,00	R\$ 1.250,00	R\$	R\$ 750,00